





Fatturazione elettronica: Adesione al servizio consultazione dell' Agenzia delle Entrate entro il 31 ottobre

**Come effettuare l'adesione al servizio in
pochi e semplici passaggi.**

agenzia entrate

Richiedi il PIN Contatti e assistenza Trova l'ufficio

Seguici su:     

Cerca... 🔍

13/09/19

Statistiche trimestrali del mercato immobiliare

Resta positivo il trend del mercato del mattone nel secondo trimestre 2019: + 3,9% per il settore abitativo, +5,5% per il non residenziale

[Statistiche trimestrali](#)

[Comunicato stampa](#)

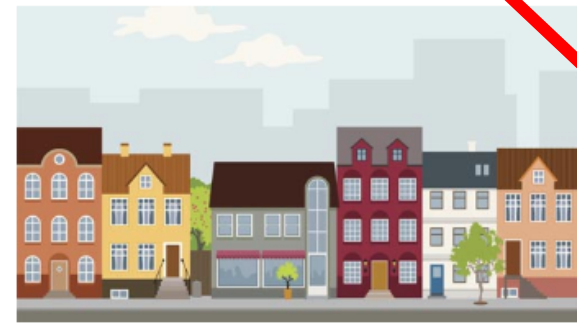

Entrate nella vostra area con le consuete credenziali di accesso

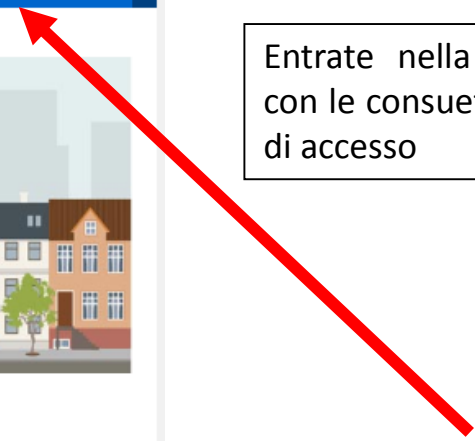



Utente: Esito

- Servizi Entratel
- Servizi per
- Inviare
- Pagare
- Registrare contratti di locazione
- Comunicare
- Richiedere
- Validare e convertire file
- Fatture e corrispettivi
- Ricevute
- Software
- Comunicazioni
- Regime IVA mini One Stop Shop
- Consultazioni
- Deleghe
- Servizi ipotecari e Catastali

Ti trovi in [La mia scrivania](#) / Messaggi

La mia scrivania



Recapiti

- ✓ Hai validato la tua Email
- ⚠ Non hai validato il tuo Corrispettivo elettronico

[Completa i tuoi recapiti](#)

IN PRIMO PIANO

- 27-06-2019 - [Nuova versione del modulo di controllo della dichiarazione modello IRAP 2019 \(IRAP\)](#)
- 24-06-2019 - [Nuova versione del modulo di controllo Comunicazioni dei finanziamenti per ricostruzione dei danni del sisma del centro Italia \(CRM00\)](#)
- 24-06-2019 - [Avvisi telematici relativi ai modelli 2018](#)
- 21-06-2019 - [Nuova versione del controllo formale dei pagamenti effettuati con i modelli F24 \(F24A0\)](#)

MESSAGGI PERSONALIZZATI

- [Elenco sostituti \(CUR 2019\)](#)

Entrate nell'area fatture elettroniche corrispettivi elettronici



Utente:

Esci

Servizi Entratel

Servizi per

Inviare

Pagare

Registrare contratti di locazione

Comunicare

Richiedere

Validare e convertire file

Fatture e corrispettivi

Ricevute

Software

Comunicazioni

Regime IVA mini One Stop Shop

Consultazioni

Deleghe

Ti trovi in: [La mia scrivania](#) / [Servizi per](#) / Fatture e corrispettivi

Fatture e corrispettivi

Le tue fatture

In questa sezione, a partire dal 1° novembre 2019, potrai consultare (ed effettuare il download) delle fatture elettroniche relative ai tuoi acquisti in qualità di consumatore finale (fatture intestate al tuo codice fiscale).

ATTENZIONE: per poter usufruire del servizio di consultazione e download devi preventivamente, a partire dal 1° luglio 2019, comunicare la tua volontà di aderire al servizio stesso: clicca su "Accedi" per procedere.

Accedi

Fatture e corrispettivi

In questa sezione, riservata a chi è titolare di una partita IVA puoi:

- generare, trasmettere e conservare le fatture elettroniche (verso PA e verso clienti privati)
- consultare i dati delle fatture elettroniche emesse e ricevute in qualità di soggetto IVA
- registrare l'indirizzo telematico dove ricevere le fatture elettroniche
- generare e trasmettere i dati delle fatture (emesse e ricevute) all'Agenzia delle entrate
- trasmettere i dati delle comunicazioni periodiche IVA
- memorizzare e trasmettere i dati dei corrispettivi
- censire e attivare i dispositivi, ottenere i certificati da inserire negli stessi, per la memorizzazione e trasmissione telematica sicura dei dati dei corrispettivi
- monitorare lo stato della trasmissione e visualizzare/scaricare le ricevute relative ai file trasmessi e/o ricevuti

Accedi



Fatture e Corrispettivi

Esci

Utenza di lavoro selezionata

L'accesso può avvenire solo ed esclusivamente per finalità strettamente connesse alla propria attività. L'operatore, procedendo nel collegamento, dichiara di conoscere le vigenti norme a tutela della riservatezza delle informazioni contenute nella banca dati, e di essere pienamente consapevole delle responsabilità connesse all'accesso ai dati illegittimo o non autorizzato o non determinato da ragioni professionali e alla comunicazione dei dati o al loro utilizzo indebito. **Ogni operazione effettuata viene memorizzata dal sistema informativo**

Accetto



Fatture e Corrispettivi

La trasmissione e la ricezione delle fatture elettroniche avviene attraverso il Sistema di Interscambio (SDI), gestito dall'Agenzia delle entrate.

Nel periodo transitorio, che decorre dal 1 gennaio 2019 fino al 31 ottobre 2019, l'Agenzia delle Entrate procederà alla temporanea memorizzazione delle fatture elettroniche che la interessano in qualità di cedente/prestatore o cessionario/commitente, in conformità alle indicazioni ricevute dal Garante per la protezione dei dati personali, esclusivamente al fine di realizzare le seguenti funzionalità:

1. acquisizione di alcuni dati di natura fiscale contenuti nelle fatture elettroniche, definiti principalmente nell'articolo 21 del D.P.R. n. 633 del 26 ottobre 1972, ad esclusione dei dati di cui al comma 2, lettera g) relativi alla natura, qualità e quantità dei beni e dei servizi formanti oggetto dell'operazione (i.e. dati fattura di cui al [Provvedimento del 2/11/2018](#)), che saranno estrapolati e raccolti dall'Agenzia delle Entrate in una banca dati separata e verranno trattati dall'Agenzia per le attività istituzionali di assistenza e di controllo automatizzato mediante l'incrocio dei dati di natura fiscale presenti nelle fatture con quelli presenti nelle banche dati dell'Agenzia delle Entrate;
2. realizzazione di un servizio facoltativo attraverso il quale avrà la possibilità di consultare o scaricare i file XML delle fatture emesse e ricevute attraverso SDI nella sua area riservata del sito web dell'Agenzia delle Entrate. Tale servizio sarà subordinato all'adesione a uno specifico Accordo di servizio che verrà pubblicato nella medesima area riservata entro la data del 1 luglio 2019. In tale contesto, l'Agenzia delle Entrate assumerà il ruolo di responsabile del trattamento, archiviando le fatture, in nome e per conto suo, in una banca dati dedicata. A partire dalla data di disponibilità del nuovo servizio facoltativo, lei potrà manifestare la volontà di aderire all'Accordo del servizio di consultazione e scarico del file XML della fattura elettronica, comprese le fatture memorizzate nel periodo transitorio. Se Lei è titolare di partita IVA potrà aderire anche attraverso intermediari delegati.

In caso di mancata adesione all'Accordo di cui sopra nei tempi previsti, l'Agenzia procederà alla cancellazione delle fatture elettroniche memorizzate durante il periodo transitorio entro 60 giorni dal termine dello stesso e i soli dati fattura verranno mantenuti per le previste attività istituzionali di assistenza e di controllo automatizzato, fino a che non saranno decorsi i termini per gli eventuali accertamenti - vale a dire entro il 31 dicembre dell'ottavo anno successivo a quello di presentazione della dichiarazione di riferimento - ovvero definiti gli eventuali giudizi.

In caso di adesione al Servizio di almeno una delle parti del rapporto economico, l'Agenzia memorizzerà comunque la fattura nella sua interezza, rendendola disponibile per la consultazione e lo scarico solo a chi abbia aderito al Servizio.

Resta fermo l'eventuale Servizio di conservazione da lei fruito in base al relativo Accordo di servizio stipulato con l'Agenzia.

➔ [Prosegui](#)



Benvenuto,

Stai operando sulla partita IVA 05864940969.

Servizi disponibili

Disponibili i servizi per la trasmissione telematica dei corrispettivi – fase transitoria (moratoria sanzioni secondo semestre 2019/primo semestre 2020)

Informativa relativa all'uso dei dati forniti nell'ambito dei servizi presenti nel Portale "Fatture e Corrispettivi" e ai diritti riconosciuti dal Regolamento UE 2016/679 e dal d.lgs. n. 196 del 30 Giugno 2003 in materia di protezione dei dati

Fatturazione elettronica e Conservazione

Servizi per generare, trasmettere e conservare le fatture in base a quanto previsto dal Digs.127/2015 - art.1, comma 1

Registrazione dell'indirizzo telematico dove ricevere tutte le fatture elettroniche

Fatturazione elettronica e Conservazione

Dati Fatture e Comunicazioni IVA

Dati delle fatture

Comunicazioni periodiche IVA

Corrispettivi

Servizi per "la memorizzazione elettronica e la trasmissione telematica dei dati dei corrispettivi" in base a quanto previsto dal Digs.127/2015 - art. 2.

vai a Corrispettivi

Documento Commerciale on line

Corrispettivi per esercenti non in possesso di RT (soluzione transitoria)

Consultazione

Fatture elettroniche e altri dati IVA

Monitoraggio delle ricevute dei file trasmessi

Consultazioni e download massivi

Profilo utenza di lavoro

Profilo Fatturazione

Conservazione dati fatture:
Non hai aderito al servizio di conservazione

Profilo Corrispettivi

Ruolo Corrispettivi:
Nessun ruolo

Generazione QR Code partita IVA

QR Code in formato PDF

QR Code in formato Immagine

Verifica PIVA o CF



Fatture elettroniche e altri dati IVA

Home consultazione

Adesione al servizio di consultazione e acquisizione delle fatture elettroniche o dei loro duplicati informatici

Dal 1 luglio al 31 ottobre puoi aderire al servizio di consultazione e acquisizione delle fatture elettroniche o dei loro duplicati informatici, previsto dal provvedimento del Direttore dell'Agenzia delle entrate del 30 aprile 2018, e successive modifiche. [Vai all'adesione](#)

Fatture elettroniche

In questa sezione puoi consultare le tue fatture elettroniche e le note di variazione, emesse e ricevute messe a disposizione attraverso il Sistema di Interscambio. **Per consultazioni massive delle fatture:** [Vai a Consultazioni e download massivi](#).

- [Le tue fatture emesse](#) →
- [Le tue fatture ricevute](#) →
- [Le tue FE passive messe a disposizione](#) →
- [Pagamento imposta di bollo](#) →

Dati fatture transfrontaliere

In questa sezione puoi consultare tutti i dati delle fatture verso e da operatori esteri che hai comunicato all'Agenzia delle Entrate a partire dal 1 gennaio 2019.

- [Fatture transfrontaliere emesse](#) →
- [Fatture transfrontaliere ricevute](#) →

Corrispettivi

In questa sezione puoi consultare tutti i dati dei corrispettivi che hai trasmesso telematicamente all'Agenzia delle Entrate.

- [Invii/Aggregati giornalieri](#) →
- [Dettaglio singolo invio](#) →

Spesometro

In questa sezione puoi consultare tutti i dati delle fatture e delle relative note di variazione, emesse e ricevute, comunicate da te o dai tuoi clienti e fornitori all'Agenzia delle Entrate con riferimento alle operazioni degli anni 2017 e 2018.

- [Spesometro](#) →

Liquidazioni periodiche Iva

In questa sezione puoi consultare le comunicazioni delle liquidazioni periodiche IVA che hai inviato all'Agenzia delle Entrate.

- [Liquidazioni periodiche Iva](#) →

L'Agenzia scrive

In questa sezione puoi consultare tutte le comunicazioni relative ai dati rilevanti ai fini Iva che ti sono stati inviati dall'Agenzia delle Entrate.

- [Lettere di compliance](#) →
- [Comunicazioni di irregolarità](#) →

Fatture elettroniche

Adesione

Accordo di adesione al servizio di consultazione e acquisizione delle fatture elettroniche o dei loro duplicati informatici, previsto dal provvedimento del Direttore dell'Agenzia delle entrate del 30 aprile 2018, e successive modifiche

Il soggetto richiedente,

PREMESSO CHE

- l'articolo 1 del decreto legislativo 5 agosto 2015, n. 127, e successive modificazioni, disciplina la fatturazione elettronica e la trasmissione telematica delle fatture o dei relativi dati;
- la legge 27 dicembre 2017, n. 205 (legge di Bilancio per il 2018), ha introdotto, dal 1° gennaio 2019 e con riferimento alle cessioni di beni e le prestazioni di servizi effettuate tra soggetti residenti e stabiliti in Italia, l'obbligo di fatturazione elettronica attraverso il Sistema di Interscambio (di seguito "SdI") gestito dall'Agenzia delle entrate (di seguito "Agenzia"), salve le specifiche esclusioni stabilite dall'articolo 10-bis, del decreto-legge 23 ottobre 2018, n. 119, convertito, con modificazioni, dalla legge 17 dicembre 2018, n. 136, e dall'articolo 9-bis, comma 2, del decreto-legge 14 dicembre 2018, n. 135, convertito, con modificazioni, dalla legge 11 febbraio 2019, n. 11.

Ho letto **Aderisco**

[Accordo di adesione in pdf](#)

Per aderire al servizio: **Aderisci**

[← Torna alla home](#)

Adesione

✔ La richiesta di adesione è stata presa in carico in data 09/10/2019 ed è in corso di elaborazione.
Lo stato sarà aggiornato nell'elenco delle richieste.

ℹ Ulteriori operazioni di adesione/recesso potranno essere effettuate a partire da domani.

Elenco richieste

Tipo	Soggetto richiedente	Data inserimento	Protocollo	Data protocollo	
Adesione	<input type="text"/>	<input type="text"/>	<input type="text"/>	<input type="text"/>	In elaborazione

Procedura di adesione completata